

INSTITUTO SALVADOREÑO DEL SEGURO SOCIAL

Manual de Servicios En Linea Instituto Salvadoreño del Seguro Social



Preparado por :
Instituto Salvadoreño de Seguro Social
Dirigido a :
Patronos inscritos Instituto Salvadoreño de
Seguro Social
Fecha :
Julio de 2014

1. GUÍA DE USO

1.1 DESCRIPCION ESTRUCTURA DE PLANILLA

Para adicionar una planilla será necesario seguir el Formato estándar con el que se subirán al sistema, denominado también “Nuevo Formato”, su forma es la siguiente:

Correlativo	Descripción	Longitud	Tipo Relleno	Rellenar a la	Posición en la cadena	Ejemplo
1	Número Patronal	9	0	Izquierda	0,9	201010029
2	Período	6	-		9,6	201403
3	Correlativo Centro Trabajo	3	0	Izquierda	15,3	001
4	Número Afiliación	9	0	Izquierda	18,9	000015687
5	Nombre	40	Espacio en Blanco	Derecha	27,40	Juan Jose Rivas Alvarado
6	Salario	9	0	Izquierda	67,9	000100025
7	Pago Adicional	9	0	Izquierda	76,9	000005026
8	Monto Vacación	9	0	Izquierda	85,9	000010027
9	Días	2	0	Izquierda	94,2	30
10	Horas	2	0	Izquierda	96,2	08
11	Días Vacación	2	0	Izquierda	98,2	10
12	Código Observación	2	0	Izquierda	100,2	00
		102				

Ilustración 1: Tabla descriptiva de los valores del nuevo formato de planilla (OVISSS)

1.2 EJEMPLO ESTRUCTURA DE PLANILLA

Seguendo la estructura descrita en la Ilustración 1 a continuación se muestra un ejemplo de un archivo de planillas:

101580012201407025123212333MARTINEZ ALEMAN PABLO	0001290380000000000000000000000030080099
708720001201407001333333333MONTES JULIO SALOMON	0000000000000000000000000000000030080002
101580012201407023323123212ARGUETA CARLOS ALBERTO	0002980980000000000000000000000030080000
101580012201407029231232133BARRIOS JOSE ARMANDO	0002980980000000000000000000000030080000
101580012201407003112312321ERAZO DE TOBAR, DE LA PAZ	0002980980000000000000000000000030080000
101580012201407032891232122MOLINA DE SANCHEZ ZULMA	0002980980000000000000000000000030080000

1.3 GENERACIÓN DE ARCHIVO EN FORMATO ANSI

Para lograr subir un archivo, es necesario formatear el archivo de planillas en formato ANSI, para ello se debe seguir el siguiente procedimiento:

- 1. Se debe copiar el contenido del archivo:

INSTITUTO SALVADOREÑO DEL SEGURO SOCIAL

planilla_101580003_001_201408.txt: Bloc de notas				
Archivo	Edición	Formato	Ver	Ayuda
101580003201408001198740069	GARCIA	MONTIEL	ROSARIO	00000000000000000000000000002504831080000
101580003201408001199580019	CASTILLO	DUARTE	ROSARIO MOLASCO	00000000000000000000000000000000000003
101580003201408001199630027	SANDOVAL	ROMAN	CELIA YOLANDA	00005500000000000000000000000000031080000
101580003201408001199760185	OPELLANA	FIGUEROA	LUZ EVANGELINA	00005500000000000000000000000000031080000
101580003201408001199776606	GONZALEZ	HERNANDEZ	ELOISA MARLENE	00000000000000000000000000002674524080709
101580003201408001199797557	ANGEL	MONTANO	MARITZA ELIZABETH	00006000000000000000000000000000030080000
101580003201408001199805021	MENENDEZ	MARTINEZ,	CARLOS EDUARDO	00003500000000000000000000000000031080000
101580003201408001271510303	FIGUEROA	GUERRERO	MANUEL DE JESUS	000042500000000000000000000000031080000
101580003201408001288610904	LINARES	RAMIREZ	CARLOS ALBERTO	000050000000000000000000000000031080000
101580003201408001292630318	FLORES	LEMUS	ALFREDO ANTONIO	000041000000000000000000000000031080000
101580003201408001394713325	COLOCHO	GOCHEZ	OSCAR ANTONIO	000040000000000000000000000000031080000
101580003201408001394726497	DELGADO	MARTINEZ	MAURICIO ALFREDO	000075000000000000000000000000031080000
101580003201408001485550376	PORRAS	NAJARRO	CARLOS ADALBERTO	000160000000000000000000000000031080000
101580003201408001574470226	ZEPEDA	GODOFREDO		000037000000000000000000000000031080000
101580003201408001578490547	DUARTE	VALLE	CARLOS	000038000000000000000000000000031080000
101580003201408001592672480	MAGAÑA	ROSALES	CORINA MARISOL	000100000000000000000000000000031080000
101580003201408001592742771	MEJICANO,	ESTELA	DEL CARMEN VARGAS	0000586680000000000000000000031080000
101580003201408001674552523	CORTEZ	VARGAS	JOSE FIDEL	0000300000000000000000000000030080000
101580003201408001684600160	LILIAN	DEL CARMEN	RAMOS NERIO	0000260000000000000000000000031080000
101580003201408001690703913	LINARES	SANDOVAL	ROSA MIRNA ALDANA	0000840000000000000000000000031080000
101580003201408001693560084	CERON	OCHOA	CARLOS RENE	0000420000000000000000000000031080000
101580003201408001776581542	ARANA	CALVIO	RIGOBERTO	0000567000000000000000000000031080000

2. Luego crear un nuevo archivo, para ello vamos al menú Archivo y seleccionamos Nuevo:

INSTITUTO SALVADOREÑO DEL SEGURO SOCIAL

		planilla_101580003_001_201408.txt: Bloc de notas			
Archivo	Edición	Formato	Ver	Ayuda	
Nuevo	Ctrl+N				40069GARCIA MONTIEL ROSARIO 000000000000000000000002504831080000
Abrir...	Ctrl+A				80019CASTILLO DUARTE ROSARIO MOLASCO 0000000000000000000000000000000000003
Guardar	Ctrl+G				30027SANDOVAL ROMAN CELIA YOLANDA 00005500000000000000000000000031080000
Guardar como...					50185ORELLANA FIGUEROA LUZ EVANGELINA 00005500000000000000000000000031080000
Configurar página...					76606GONZALEZ HERNANDEZ ELOISA MARLENE 00000000000000000000000002674524080709
Imprimir...	Ctrl+P				97557ANGEL MONTANO MARITZA ELIZABETH 0000600000000000000000000000030080000
Salir					05021MENEDEZ MARTINEZ, CARLOS EDUARDO 0000350000000000000000000000031080000
					10303FIGUEROA GUERRERO MANUEL DE JESUS 0000425000000000000000000000031080000
					101580003201408001288610904LINARES RAMIREZ CARLOS ALBERTO 0000500000000000000000000000031080000
					101580003201408001292630318FLORES LEMUS ALFREDO ANTONIO 0000410000000000000000000000031080000
					101580003201408001394713325COLOCHO GOCHEZ OSCAR ANTONIO 0000400000000000000000000000031080000
					101580003201408001394726497DELGADO MARTINEZ MAURICIO ALFREDO 0000750000000000000000000000031080000
					101580003201408001485550376PORRAS NAJARRO CARLOS ADALBERTO 0001600000000000000000000000031080000
					101580003201408001574470226ZEPEDA GODOFREDO 0000370000000000000000000000031080000
					101580003201408001578490547DUARTE VALLE CARLOS 0000380000000000000000000000031080000
					101580003201408001592672480MAGAÑA ROSALES CORINA MARISOL 0001000000000000000000000000031080000
					101580003201408001592742771MEJICANO, ESTELA DEL CARMEN VARGAS 0000586680000000000000000000031080000
					101580003201408001674552523CORTEZ VARGAS JOSE FIDEL 0000300000000000000000000000030080000
					101580003201408001684600160LILIAN DEL CARMEN RAMOS NERIO 0000260000000000000000000000031080000
					101580003201408001690703913LINARES SANDOVAL ROSA MIRNA ALDANA 0000840000000000000000000000031080000
					101580003201408001693560084CERON OCHOA CARLOS RENE 0000420000000000000000000000031080000
					101580003201408001776581542ARAMA CALVIO RIGOBERTO 0000567000000000000000000000031080000
					101580003201408001791732673GARCIA RAMIREZ ELMER 0000650000000000000000000000031080000
					101580003201408001795683094CORTES SANDOVAL MEDARDO OSCAR 0000420000000000000000000000031080000
					101580003201408001874552708VASQUEZ ESTRADA JOSE LUIS 0000575000000000000000000000031080000
					101580003201408001892601066CORTES LANDAVERDE JAIME EDUARDO 0000420000000000000000000000031080000
					101580003201408001894722067PEÑATE AGUIRRE DALILA JANETH 0000550000000000000000000000031080000
					101580003201408001895773898HERNANDEZ VASQUEZ ARMANDO DANIEL 0000250480000000000000000000031080000
					101580003201408001987600096PORTILLO PORTILLO JOSE ARMANDO 0002700000000000000000000000031080000
					101580003201408001989631447LINARES SANDOVAL LUIS ERNESTO 0000410000000000000000000000031080000

3. Copiaremos el contenido copiado en el nuevo archivo y daremos en el menú Archivo la opción Guardar Como...; en ella seleccionaremos en la parte inferior la codificación ANSI:

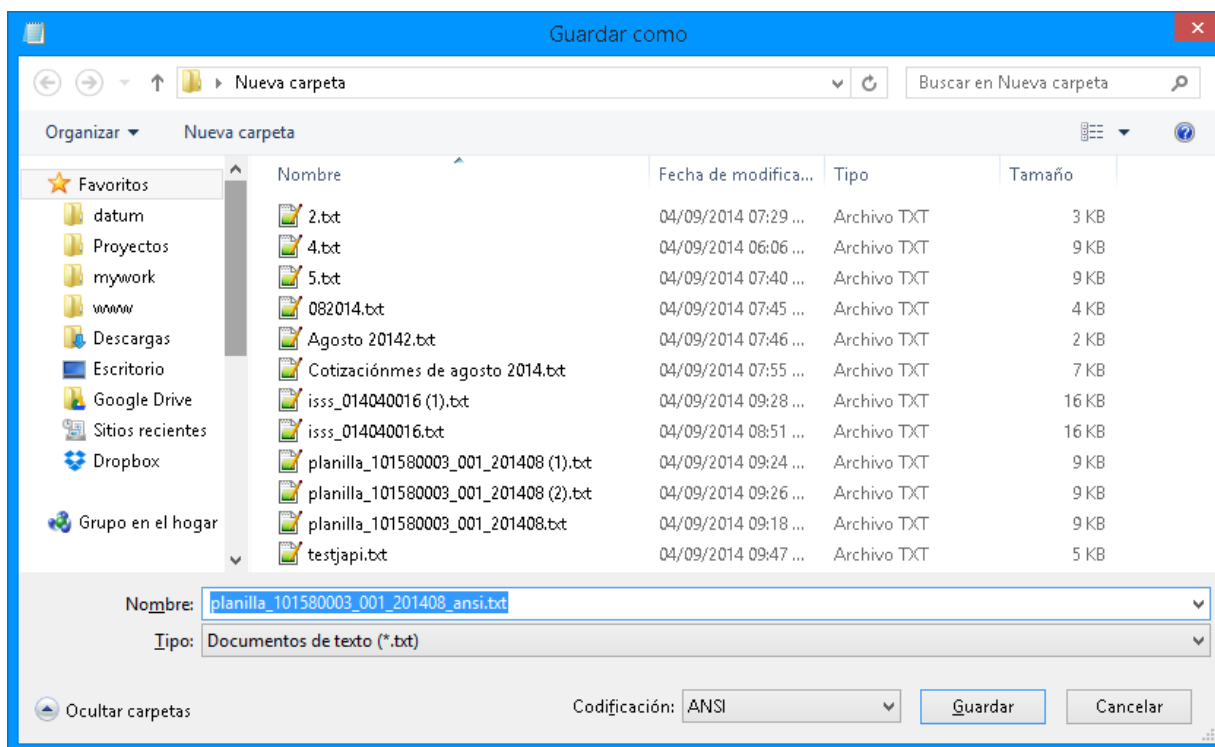

4. Guardamos y tenemos listo el archivo a subir, verificando que:
 - a. No existan espacio o saltos de línea al inicio o final de archivo.
 - b. No existan caracteres extraños como resultado del guardado.